読書手帳のつくりかた

① “読書手帳”をパソコンでダウンロードし、A4用紙に片面印刷してください。

② 印刷面が見えるように山折りにしてください。

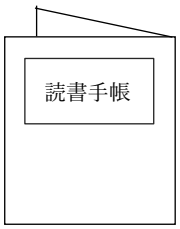

表紙（ひょうし）

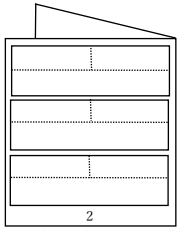

記録用紙（きろくようし）

③ 【記録用紙】が順番になるように重ね、上に表紙を置き、ホチキスで止めたら完成です

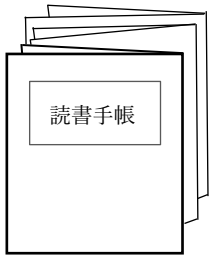

【親子で読書手帳～よみきかせノート～】って…？

＊**お子さんと絵本や本を一緒に読んだ記録をつける手帳**です。
世界中に一つだけしかない自分だけの記録は、きっとお子さんにとってもご自身にとってもかけがえのない宝物になるのではないでしょうか。

＊**読んだ日付**や**その時の子どもの年齢**、**本のタイトル**や**子どもの反応**などが記載でき、1つのノートにつき**20冊分**の記録ができます。

＊巻末には**メッセージ欄**があります。
いつかお子さんが大きくなった時に、この読書手帳をプレゼントしてみてはいかがですか？「この本好きだったよね」「あの本のこの部分は何回読んでも笑っていたよ」など、一緒に思い出を振り返るのもいいですね。

＊**使い方は自由**です。楽しんでお使いください。

読んだ日付	子どもの年齢
2020 年 12 月 27 日	2 歳 3 ヶ月
本のタイトル	ぐりとぐらとすみれちゃん
一言メモ	お気に入り度

ぐりとぐらのシリーズはお気に入り。

すみれちゃんと一緒にお料理をしているシーンは、すごく喜んでいた。ぐりぐらの歌はいつもニコニコして聞いている。

よみきかせの魅力とは…

ただ読んで聞かせるだけでなく、魅力がいっぱいあります！

親子で同じ時間・同じ世界を楽しむこと

0•1•2 歳の子…遊びと会話の延長線上で楽しむ時期。

「心地よい」とか「楽しい」気持ちが大事です。

身近なことがら・ふれあいあそび・言葉のくりかえしがあるような絵本を選んでみてはいかが？

3•4•5 歳の子…想像力や言葉の理解も深まる時期。

お子さんの興味関心に応える絵本選びをしてみましょう。

読んだ日付　　年　月　日

子どもの年齢　　歳　ヶ月

本のタイトル

一言メモ

お気に入り度

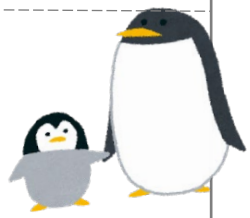

読んだ日付　　年　月　日

子どもの年齢　　歳　ヶ月

本のタイトル

一言メモ

お気に入り度

読んだ日付　　年　月　日

子どもの年齢　　歳　ヶ月

本のタイトル

一言メモ

お気に入り度

読んだ日付　　年　月　日

子どもの年齢　　歳　ヶ月

本のタイトル

一言メモ

お気に入り度

読んだ日付　年　月　日

子どもの年齢　歳　ヶ月

本のタイトル

一言メモ

お気に入り度

読んだ日付　年　月　日

子どもの年齢　歳　ヶ月

本のタイトル

一言メモ

お気に入り度

読んだ日付　年　月　日

子どもの年齢　歳　ヶ月

本のタイトル

一言メモ

お気に入り度

読んだ日付　年　月　日

子どもの年齢　歳　ヶ月

本のタイトル

一言メモ

お気に入り度

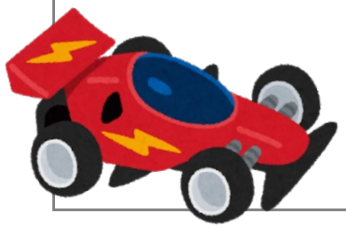

読んだ日付　年　月　日

子どもの年齢　歳　ヶ月

本のタイトル

一言メモ

お気に入り度

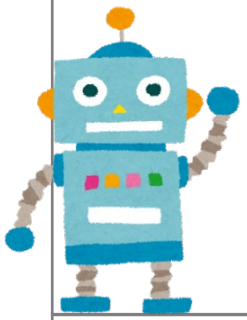

読んだ日付　年　月　日

子どもの年齢　歳　ヶ月

本のタイトル

一言メモ

お気に入り度

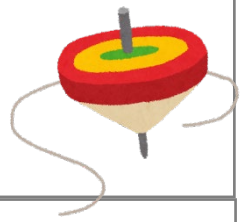

読んだ日付　年　月　日

子どもの年齢　歳　ヶ月

本のタイトル

一言メモ

お気に入り度

読んだ日付　年　月　日

子どもの年齢　歳　ヶ月

本のタイトル

一言メモ

お気に入り度

読んだ日付　年　月　日

子どもの年齢　歳　ヶ月

本のタイトル

一言メモ

お気に入り度

読んだ日付　年　月　日

子どもの年齢　歳　ヶ月

本のタイトル

一言メモ

お気に入り度

読んだ日付　年　月　日

子どもの年齢　歳　ヶ月

本のタイトル

一言メモ

お気に入り度

読んだ日付　年　月　日

子どもの年齢　歳　ヶ月

本のタイトル

一言メモ

お気に入り度

読んだ日付　　年　月　日

子どもの年齢　　歳　ヶ月

本のタイトル

一言メモ

お気に入り度

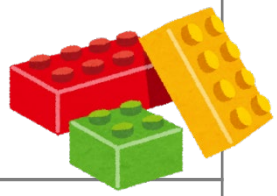

読んだ日付　　年　月　日

子どもの年齢　　歳　ヶ月

本のタイトル

一言メモ

お気に入り度

読んだ日付　　年　月　日

子どもの年齢　　歳　ヶ月

本のタイトル

一言メモ

お気に入り度

読んだ日付　　年　月　日

子どもの年齢　　歳　ヶ月

本のタイトル

一言メモ

お気に入り度

さんへ

旭市図書館
〒289-2516　千葉県旭市ロの 729
TEL:0479-62-2560